



PLANUOJAMO SKLYPO POŠUKIO TAŠKŲ KOORDINATĖS

taško Nr.	X	Y
1	6199335.63	362005.72
2	6199414.22	362002.52
3	6199440.13	361986.30
4	6199445.21	361983.11
5	6199449.00	361880.71
6	6199488.71	361804.13
7	6199528.41	361907.54
8	6199569.39	361918.58
9	6199572.21	361928.83
10	6199586.44	362017.98
11	6199578.24	362104.51
12	6199589.75	362133.75
13	6199500.23	362143.02
14	6199492.75	362139.39
15	6199475.20	362140.43
16	6199458.03	362141.26
17	6199442.95	362142.62
18	6199423.02	362144.95
19	6199404.85	362146.72
20	6199389.84	362147.09
21	6199380.74	362146.57
22	6199363.41	362143.76
23	6199352.26	362141.20
24	6199344.49	362138.40
25	6199338.98	362135.07
26	6199334.96	362132.00
27	6199331.37	362128.05
28	6199327.84	362122.64
29	6199336.86	362051.31
30	6199457.53	362028.74
31	6199475.88	362071.21
32	6199489.48	36214.86
33	6199473.89	362082.06
34	6199470.99	362071.58
35	6199453.69	362030.44
36	6199449.12	362019.62
37	6199441.69	361992.99
38	6199414.22	362008.32
39	6199380.47	362001.89

EKSPLIKACIJA

01	POLISIO NAMŲ STATYBOS VIETA
02	ADMINISTRACINIO PASTATO STATYBOS VIETA
03	MOTELIO PASTATO STATYBOS VIETA
04	NUMATOMA KŪDRA
05	FIRTIKIS PASTATO STATYBOS VIETA
06	NUMATOMA LAIDIMŲ AIKŠTELĖ

SUTARTINIAI ŽYMĖJIMAI

REGLAMENTAI:

1	TERITORIJŲ NAUDOJIMO BŪDAS IR POBŪDIS
R	REKREACINIS TERITORIJOS
R	9.5
0.06/0.10	
1/4	
1	1. TERITORIJŲ NAUDOJIMO BŪDAS IR POBŪDIS
2	2. LEISTINIS PASTATŲ ARKŠTIS IKI STOGO RIBO (METRAIS)
3	3. LEISTINIS ESMĖS SKLYPO UŽSTATYMO TARNABAS (SAMTYSIS)
4	4. LEISTINIS ESMĖS SKLYPO UŽSTATYMO INTENSIVUMAS (SAMTYSIS)
1/4	UŽSTATYTI LEIDŽIAMA TERITORIJA
1/4	ĮRENGIAMŲ TINKLŲ IR KELIO APSAUGOS KONA
1/4	SERVITUTO KONA
1/4	AUTOMOBILIŲ STOVĖJIMO VIETA
1/4	STATYBOS RIBA
1/4	ESAMŲ SKLYPŲ RIBOS
1/4	SERVITUTO RIBOS
1/4	PROJEKTUOJAMI VITĖTŲ VALIMO ĮRENGINIAI
1/4	DETALEJO PLANO GALIOJIMO RIBOS

KITI ŽYMĖJIMAI:

PRIORITETINIS TERITORIJOS NAUDOJIMO BŪDAS IR POBŪDIS

REKREACINIS TERITORIJOS

PLANUOJAMO SKLYPO POŠUKIO TAŠKAI

PLANUOJAMO SKLYPŲ TVARKYMO REŽIMAI

SKLYPO (PO DA- LIES) LĖS) RĖMPO PĖLŠMĖ- TIESIŠKIS PLŪMIS	SKLYPO PLOŠAS M ²	PRIVALOMIEJI REIKALAVIMAI	ESMĖS SKLYPO NAUDOJIMO BŪDAS IR POBŪDIS	STATYMO TARNABAS (SAMTYSIS)	UŽSTATYMO INTENSIVUMAS (SAMTYSIS)	
1	1, 39, 2, 3, 4, 5, 6, 7, 8, 9, 10, 11, 12, 13, 14, 15, 16, 17, 18, 19, 20, 21, 22, 23, 24, 25, 26, 27, 28, 29	48000	R	9.5	0.06	0.10

SERVITUTAI

SKLYPO NR.	SERVIT. NR.	APIBŪDYMAS	PILOVAS M ²
1	81	VEIKS APDAROMŲI PŪDEMS, APŪDEMS KOMBINACIJA	1126

ŽEMĖS NAUDOJIMO APRIBOJIMAI SPECIALIOSIOS ŽEMĖS IR MIŠKO NAUDOJIMO SĄLYGOS

SKLYPO NR.	KODAS	APIBŪDYMAS	PILOVAS M ²
I	I	RŪTŲ LINIJŲ APSAUGOS RIBOS	1150
II	II	KELIŲ APSAUGOS RIBOS	520
VI	VI	ELEKTROS LINIJŲ APSAUGOS RIBOS (TIEKIAMŲA VITĖTIS 0.4 V KABELINĖS LENTELIS)	28397
XVII	XVII	MIEŠO NAUDOJIMO APRIBOJIMAI	3156
XXII	XXII	VANDENS TIEKIAMŲA	48000

šiuo savarankiškai

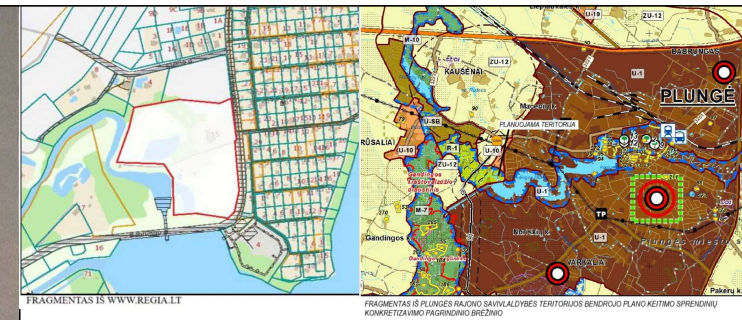
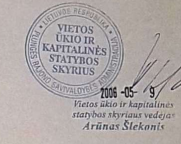

PASTABOS:

1. DETALIOJO PLANO, PATVIRTINTO 2006 M. BIRŽELIO MĖN. 15 D. PLUNGĖS RAJONO ADMINISTRACIJOS DIREKTORIAUS ĮSAKYMU NR. D-438 "DĖL DETALIŲJŲ PLANŲ PATVIRTINIMO" PATVIRTINTO DETALIOJO PLANO NUOSAVYBĖS TEISĖ PRIKLAUSANČIO 4,80 HA PLOTO MIŠKŲ ŪKIO PASKIRTIES, ŽEMĖS SKLYPO, ESANČIO PLUNGĖS R.SAV., KAUSĖNŲ K., DETALIOJO PLANO, SPRENDINIŲ KOREGAVIMAS, SUPAPRASTINTA TVARKA, PADIDINANT UŽSTATYMO ZONĄ, NEKEIČIANT PAGRINDINIŲ REGLAMENTŲ.
2. SKLYPE PRIKLAUSOMŲJŲ ŽELDYNŲ (ISKAITANT VEJAS IR GĖLYNUS) PLOTAS TURI BŪTI NE MAŽESNIS NEI 40% NUO VISO ŽEMĖS SKLYPO PLOTO. VADOVAUJANTIS LR APLINKOS MINISTERIO 2007-12-21 ĮSAKYMU NR.D1-694 "DĖL ATSKIRIŲJŲ REKREACINĖS PASKIRTIES ŽELDYNŲ PLOTŲ NŪRMŲ IR PRIKLAUSOMŲJŲ ŽELDYNŲ NŪRMŲ (PLOTŲ) NUSTATYMO TVARKOS APRAŠO PATVIRTINIMO".
3. AUTOMOBILIŲ STOVĖJIMO VIETŲ SKAIČIUS TURI BŪTI NUSTATYTA, VADOVAUJANTIS STR 2.06.04.2014 "GATVĖS IR VIETINĖS REIKŠMĖS KELIAI, BENDRIEJI REKALAVIMAI" XIII SKYRIŲ 107 P. 30 LENTELĖ RENGIANČIŲ STATINIŲ PROJEKTINIUS PASIŪLYMUS (TECHNINIUS DARBO PROJEKTUS).
4. VADOVAUJANTIS LIETUVOS RESPUBLIKOS TERITORIJŲ PLANAVIMO ĮSTATYMO 17 STRAIPSNIO NUOSTATOMIS, LIETUVOS RESPUBLIKOS STATYBOS ĮSTATYMO 20 STRAIPSNIO, STR 1.04.04.2017 „STATINIO PROJEKTAVIMAS, PROJEKTO EKSPERTIZĖ“, STR 1.01.03.2017 „STATINIŲ KLASIFIKAVIMAS“, TAIP PAT STR 2.02.02.2004 „VISUOMENINĖS PASKIRTIES PASTATAI“ REKALAVIMAMS, STATINIAI SKLYPE IŠDĖSTOMI TAIP, KAD NEBŪTŲ PAŽEISTI GREITŲJŲ SKLYPŲ SAVININKŲ AR NAUDOTOJŲ PAGRISTAI INTERESAI. ATSTUMAI NUO STATINIŲ IKI ŽEMĖS SKLYPO RIBŲ IR GATVIŲ RAUDOJŲJŲ LINIJŲ NUSTATOMI VADOVAUJANTIS GALIOJANČIŲ TERITORIJŲ PLANAVIMO DOKUMENTŲ SPRENDINIAMS, STATYBOS TECHNINIŲ REGLAMENTŲ, GAISRNĖS SAUGOS IR KITŲ SPECIALIŲJŲ REKALAVIMŲ NUOSTATOMIS. ATSTUMAI IKI SKLYPO RIBŲ GALI BŪTI MAŽINAMI GAIVUS BESIRIBOJANČIO ŽEMĖS SKLYPO SAVININKO AR VALDYTOJO RAŠYTIŲJŲ SUTIKIMŲ, JEIGU TAI NEPRIĖŠTARAUJA GALIOJANTIEMS TEISĖS AKTAMS.
5. GAISRINIAI ATSTUMAI IKI GREITŲJŲ SKLYPUOSE ESANČIŲ STATINIŲ SPRENDŽIAMŲ TECHNINIO DARBO PROJEKTO METU VADOVAUJANTIS GALIOJANČIAIS ĮSTATYMAIS IR NORMATYVAIS BEI PIRŠGAISRNĖS APSAUGOS IR GELBĖJIMO DEPARTAMENTO PRIE VIDAUS REIKALŲ MINISTERIJOS DIREKTORIAUS PATVIRTINTOMIS 2007 M. VASARIO 22 D. ĮSAKYMU NR. 1-66 „LAUKO GAISRINIO VANDENTIEKIO TINKLŲ IR STATINIŲ PROJEKTAVIMO IR ĮRENGIMŲ TAIŠYKLĖMS.

SUTARTINIAI ŽYMĖJIMAI

- KOREGUOJAMOS TERITORIJOS RIBA
- NAIKINAMI OBJEKTAI
- RAUDOJONČI GATVĖS LINIJA
- NUMATOMAS UŽSTATYMAS KOREGUOJAMO DETALIOJO PLANO SPRENDINIAMS

SU PROJEKTAIS SPRENDIMAS SUTIKU:

(Vardas Pavardė, parašas)

KVAL. PATV. DOK. NR.	MODERNI	Įmonės kodas: 305010866 Adresas: Tiltėnų g. 68a-608 kabin., LT-51183, Kamnas Mok. tel. Nr.: +370 600 01766 El. pašto adresas: architektai.kamnas@gmail.com	ŽEMĖS SKLYPO (KAD.NR.: 6874/0010/54), PLUNGĖS R. SAV., NAUSODŽIO SEN., KAUSĖNŲ KM., BABRUNGGO G. 15 DETALIOJO PLANO KEITIMAS
	PARĖGIOS Arch.	VARDAS, PAVARDĖ R. ZANDAVIENĖ	PARAŠAS
			BRUKTO ADRESAS: PLUNGĖS R. SAV., NAUSODŽIO SEN., KAUSĖNŲ KM., BABRUNGGO G. 15
			DOKUMENTO PAVADINIMAS: PASIŪLYMŲ SCHEMA, M 1:500
			LAIKA 0
	ETAPAS PLANAVIMO ĮRENGINIAI	DARBUS PRĖBYS	DOKUMENTO NUMERIS: DP-25/04
DP	PLANUOJAMA TERITORIJA PLUNGĖS R. SAV., NAUSODŽIO SEN., KAUSĖNŲ KM., BABRUNGGO G. 15		LAPAS LAPŲ LAIDA 1 1

ATLESTATO NR.	L. PALŠIENĖS PROJEKTAVIMO DARBU ĮMONĖ	ĮMONĖS KODAS 170034818	DĖSANTYMAS	DETALEJO PLANO ORGANIZATORIS
10290	IV L. PALŠIENĖ	2004-04	OBJEKTO	DETALEJO PLANO ORGANIZATORIS
4524	ADUO L. PALŠIENĖ	2004-04	ESANČIO PLUNGĖS R. SAV., KAUSĖNŲ K. SKLYPO DETALEJO NR. 6874/0010/54 VADAVIMŲ K.V.	ADMINISTRACIJOS DIREKTORIUS
	ARCH. N. PALŠIS	2004-04	SAV. TARNABIS	
BRĖŽINYS			ŠTIPAS	
PAGRINDINIS BRĖŽINYS			1:750	
DETALEJO PLANO ORGANIZATORIS			LP-06-17-DP	
			DPSI	1 0