

| Sklypo (jo dalies) kampų pažymėjimas plane | Sklypo (jo dalies) kampų koordinatės | |
|--|--------------------------------------|-----------|
| | X | Y |
| 1 | 6081481,92 | 593931,43 |
| 2 | 6081580,86 | 593934,93 |
| 3 | 6081549,53 | 594027,11 |
| 4 | 6081550,63 | 593992,73 |
| 5 | 6081580,10 | 593949,93 |
| 6 | 6081578,58 | 593980,10 |
| 7 | 6081577,11 | 594009,09 |
| 8 | 6081575,95 | 594032,02 |
| 9 | 6081578,01 | 593991,37 |
| 10 | 6081550,82 | 593986,73 |
| 11 | 6081551,65 | 593980,78 |
| 12 | 6081545,68 | 593980,15 |
| 13 | 6081544,85 | 593986,09 |
| 14 | 6081479,03 | 594014,02 |
| 15 | 6081556,07 | 593949,02 |
| 16 | 6081526,73 | 593947,73 |
| 17 | 6081525,19 | 593984,01 |
| 18 | 6081520,20 | 593983,48 |
| 19 | 6081520,31 | 593980,94 |
| 20 | 6081508,35 | 593979,67 |
| 21 | 6081480,34 | 593976,70 |
| 22 | 6081481,41 | 593946,01 |
| 23 | 6081503,16 | 593947,30 |
| 24 | 6081507,85 | 593991,69 |
| 25 | 6081506,22 | 594019,07 |
| 26 | 6081519,79 | 593992,95 |
| 27 | 6081519,87 | 593991,49 |
| 28 | 6081539,61 | 593993,58 |
| 29 | 6081542,49 | 593996,90 |
| 30 | 6081541,58 | 594025,64 |
| 31 | 6081520,71 | 593983,53 |
| 32 | 6081522,23 | 593947,65 |

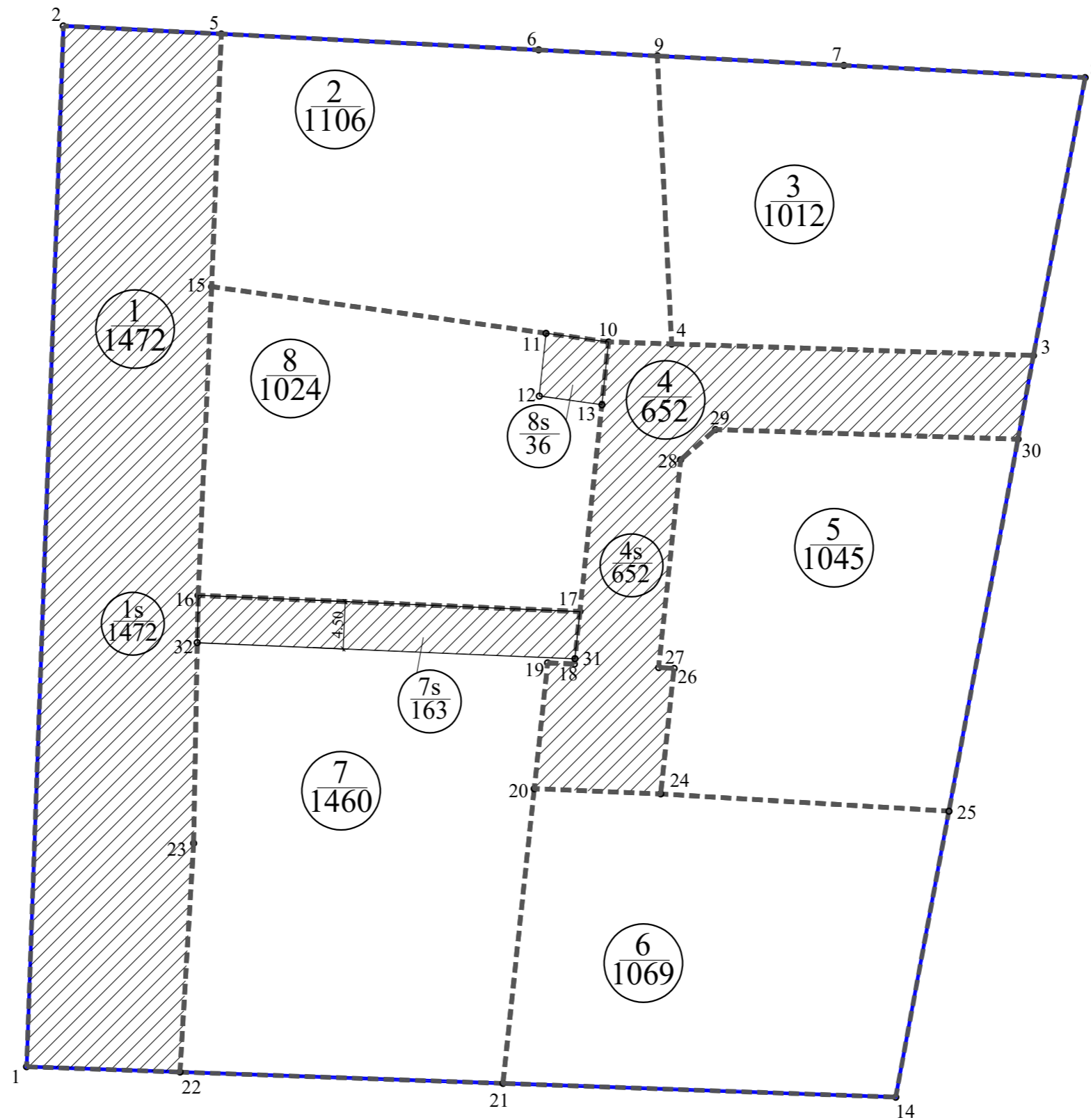

Sutartiniai ženklai

- Esamo sklypo riba
- - - Naujai projektuojamų sklypų ribos
- //// Servitutas

Sklypo numerio ir ploto žymėjimas

$\frac{m}{n}$ m - sklypo numeris
n - sklypo plotas (kv. m.)

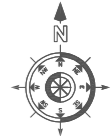

| | | | | | | |
|------------|---|------------|------------|---------|---|--|
| Atest. Nr. | UAB "MEIRISTA" Panerių g. 64, Vilnius, Mob.tel. 069947231 | | | | ŽEMĖS SKLYPO (KADASTRO NR. 4120/0100:1386), ESANČIO VILNIAUS R. SAV., NEMENČINĖS SEN., PUČKALAUKIO K., DETALUSIS PLANAS | |
| | TPV0047 | PV | G. Meidutė | | 2026-04 | SKLYPŲ RIBŲ IR SERVITUTŲ BRĖŽINYS. M1:500 |
| 19253 | PDV | G. Meidutė | | 2026-04 | | |
| Etapas | Planavimo iniciatoriai: | | | | TPD Nr.: K-VT-41-25-1116 | Lapas |
| DP | Fizinis asmuo | | | | 492-DPK-2025 | 1 |
| | | | | | | Lapų |
| | | | | | | 1 |