



PANEVĖŽIO MIESTO SAVIVALDYBĖS ADMINISTRACIJOS DIREKTORIUS

ĮSAKYMAS

DĖL ŽEMĖS SKLYPO (KADASTRO NR. 2701/0039:0037, PANEVĖŽYS) PAGRINDINĖS ŽEMĖS NAUDOJIMO PASKIRTIES IR BŪDO PAKEITIMO, PAVEDIMO TERITORIJŲ PLANAVIMO IR ARCHITEKTŪROS SKYRIUI

Nr.
Panevėžys

Vadovaudamasi Lietuvos Respublikos teritorijų planavimo įstatymo 18 straipsnio 5 dalimi, Lietuvos Respublikos žemės įstatymo 24 straipsnio 1 dalimi, Pagrindinės žemės naudojimo paskirties ir būdo nustatymo ir keitimo tvarkos bei sąlygų aprašo, patvirtinto Lietuvos Respublikos Vyriausybės 1999 m. rugsėjo 29 d. nutarimu Nr. 1073 „Dėl Pagrindinės žemės naudojimo paskirties ir būdo nustatymo ir keitimo tvarkos bei sąlygų aprašo patvirtinimo“, 10 punktu, Žemės naudojimo būdų turinio aprašu, patvirtintu Lietuvos Respublikos aplinkos ministro 2024 m. birželio 17 d. įsakymu Nr. D1-199 „Dėl Žemės naudojimo būdų turinio aprašo patvirtinimo“, Panevėžio miesto savivaldybės tarybos 2016 m. lapkričio 24 d. sprendimu Nr. 1-408 „Dėl Panevėžio miesto bendrojo plano keitimo patvirtinimo“, Panevėžio miesto savivaldybės tarybos 2013 m. rugpjūčio 29 d. sprendimu Nr. 1-248 „Dėl Panevėžio miesto gyvenamųjų teritorijų specialiojo plano patvirtinimo“:

1. K e i č i u 8,0600 ha žemės sklypo (kadastru Nr. 2701/0039:37, Panevėžys, pagrindinė žemės naudojimo paskirtis – žemės ūkio, naudojimo būdas – kiti žemės ūkio paskirties žemės sklypai) pagrindinę žemės naudojimo paskirtį ir būdą pagal pridedamą žemės sklypo planą taip:

1.1. 1685 m² žemės sklypo (plane pažymėtas Nr. 9/1):

1.1.1. pagrindinė žemės naudojimo paskirtis – kitos paskirties žemė;

1.1.2. naudojimo būdas – vienbučių ir dvibučių gyvenamųjų pastatų teritorijos;

1.2. 1690 m² žemės sklypo (plane pažymėtas Nr. 9/2):

1.2.1. pagrindinė žemės naudojimo paskirtis – kitos paskirties žemė;

1.2.2. naudojimo būdas – vienbučių ir dvibučių gyvenamųjų pastatų teritorijos;

1.3. 1346 m² žemės sklypo (plane pažymėtas Nr. 9/3):

1.3.1. pagrindinė žemės naudojimo paskirtis – kitos paskirties žemė;

1.3.2. naudojimo būdas – vienbučių ir dvibučių gyvenamųjų pastatų teritorijos;

1.4. 1355 m² žemės sklypo (plane pažymėtas Nr. 9/4):

1.4.1. pagrindinė žemės naudojimo paskirtis – kitos paskirties žemė;

- 1.4.2. naudojimo būdas – vienbučių ir dvibučių gyvenamųjų pastatų teritorijos;
- 1.5. 983 m² žemės sklypo (plane pažymėtas Nr. 9/5):
 - 1.5.1. pagrindinė žemės naudojimo paskirtis – kitos paskirties žemė;
 - 1.5.2. naudojimo būdas – vienbučių ir dvibučių gyvenamųjų pastatų teritorijos;
- 1.6. 1469 m² žemės sklypo (plane pažymėtas Nr. 9/6):
 - 1.6.1. pagrindinė žemės naudojimo paskirtis – kitos paskirties žemė;
 - 1.6.2. naudojimo būdas – vienbučių ir dvibučių gyvenamųjų pastatų teritorijos;
- 1.7. 3352 m² žemės sklypo (plane pažymėtas Nr. 9/57):
 - 1.7.1. pagrindinė žemės naudojimo paskirtis – kitos paskirties žemė;
 - 1.7.2. naudojimo būdas – komercinės paskirties objektų teritorijos;
- 1.8. 1142 m² žemės sklypo (plane pažymėtas Nr. 9/8):
 - 1.8.1. pagrindinė žemės naudojimo paskirtis – kitos paskirties žemė;
 - 1.8.2. naudojimo būdas – vienbučių ir dvibučių gyvenamųjų pastatų teritorijos;
- 1.9. 601 m² žemės sklypo (plane pažymėtas Nr. 9/9):
 - 1.9.1. pagrindinė žemės naudojimo paskirtis – kitos paskirties žemė;
 - 1.9.2. naudojimo būdas – vienbučių ir dvibučių gyvenamųjų pastatų teritorijos;
- 1.10. 589 m² žemės sklypo (plane pažymėtas Nr. 9/10):
 - 1.10.1. pagrindinė žemės naudojimo paskirtis – kitos paskirties žemė;
 - 1.10.2. naudojimo būdas – vienbučių ir dvibučių gyvenamųjų pastatų teritorijos;
- 1.11. 769 m² žemės sklypo (plane pažymėtas Nr. 9/11):
 - 1.11.1. pagrindinė žemės naudojimo paskirtis – kitos paskirties žemė;
 - 1.11.2. naudojimo būdas – vienbučių ir dvibučių gyvenamųjų pastatų teritorijos;
- 1.12. 854 m² žemės sklypo (plane pažymėtas Nr. 9/12):
 - 1.12.1. pagrindinė žemės naudojimo paskirtis – kitos paskirties žemė;
 - 1.12.2. naudojimo būdas – vienbučių ir dvibučių gyvenamųjų pastatų teritorijos;
- 1.13. 894 m² žemės sklypo (plane pažymėtas Nr. 9/13):
 - 1.13.1. pagrindinė žemės naudojimo paskirtis – kitos paskirties žemė;
 - 1.13.2. naudojimo būdas – vienbučių ir dvibučių gyvenamųjų pastatų teritorijos;
- 1.14. 856 m² žemės sklypo (plane pažymėtas Nr. 9/14):
 - 1.14.1. pagrindinė žemės naudojimo paskirtis – kitos paskirties žemė;
 - 1.14.2. naudojimo būdas – vienbučių ir dvibučių gyvenamųjų pastatų teritorijos;
- 1.15. 834 m² žemės sklypo (plane pažymėtas Nr. 9/15):
 - 1.15.1. pagrindinė žemės naudojimo paskirtis – kitos paskirties žemė;
 - 1.15.2. naudojimo būdas – vienbučių ir dvibučių gyvenamųjų pastatų teritorijos;
- 1.16. 837 m² žemės sklypo (plane pažymėtas Nr. 9/16):

- 1.16.1. pagrindinė žemės naudojimo paskirtis – kitos paskirties žemė;
- 1.16.2. naudojimo būdas – vienbučių ir dvibučių gyvenamųjų pastatų teritorijos;
- 1.17. 835 m² žemės sklypo (plane pažymėtas Nr. 9/17):
 - 1.17.1. pagrindinė žemės naudojimo paskirtis – kitos paskirties žemė;
 - 1.17.2. naudojimo būdas – vienbučių ir dvibučių gyvenamųjų pastatų teritorijos;
- 1.18. 845 m² žemės sklypo (plane pažymėtas Nr. 9/18):
 - 1.18.1. pagrindinė žemės naudojimo paskirtis – kitos paskirties žemė;
 - 1.18.2. naudojimo būdas – vienbučių ir dvibučių gyvenamųjų pastatų teritorijos;
- 1.19. 959 m² žemės sklypo (plane pažymėtas Nr. 9/19):
 - 1.19.1. pagrindinė žemės naudojimo paskirtis – kitos paskirties žemė;
 - 1.19.2. naudojimo būdas – vienbučių ir dvibučių gyvenamųjų pastatų teritorijos;
- 1.20. 974 m² žemės sklypo (plane pažymėtas Nr. 9/20):
 - 1.20.1. pagrindinė žemės naudojimo paskirtis – kitos paskirties žemė;
 - 1.20.2. naudojimo būdas – vienbučių ir dvibučių gyvenamųjų pastatų teritorijos;
- 1.21. 979 m² žemės sklypo (plane pažymėtas Nr. 9/21):
 - 1.21.1. pagrindinė žemės naudojimo paskirtis – kitos paskirties žemė;
 - 1.21.2. naudojimo būdas – vienbučių ir dvibučių gyvenamųjų pastatų teritorijos;
- 1.22. 986 m² žemės sklypo (plane pažymėtas Nr. 9/22):
 - 1.22.1. pagrindinė žemės naudojimo paskirtis – kitos paskirties žemė;
 - 1.22.2. naudojimo būdas – vienbučių ir dvibučių gyvenamųjų pastatų teritorijos;
- 1.23. 1176 m² žemės sklypo (plane pažymėtas Nr. 9/23):
 - 1.23.1. pagrindinė žemės naudojimo paskirtis – kitos paskirties žemė;
 - 1.23.2. naudojimo būdas – vienbučių ir dvibučių gyvenamųjų pastatų teritorijos;
- 1.24. 1102 m² žemės sklypo (plane pažymėtas Nr. 9/24):
 - 1.24.1. pagrindinė žemės naudojimo paskirtis – kitos paskirties žemė;
 - 1.24.2. naudojimo būdas – vienbučių ir dvibučių gyvenamųjų pastatų teritorijos;
- 1.25. 1022 m² žemės sklypo (plane pažymėtas Nr. 9/25):
 - 1.25.1. pagrindinė žemės naudojimo paskirtis – kitos paskirties žemė;
 - 1.25.2. naudojimo būdas – vienbučių ir dvibučių gyvenamųjų pastatų teritorijos;
- 1.26. 986 m² žemės sklypo (plane pažymėtas Nr. 9/26):
 - 1.26.1. pagrindinė žemės naudojimo paskirtis – kitos paskirties žemė;
 - 1.26.2. naudojimo būdas – vienbučių ir dvibučių gyvenamųjų pastatų teritorijos;
- 1.27. 1005 m² žemės sklypo (plane pažymėtas Nr. 9/27):
 - 1.27.1. pagrindinė žemės naudojimo paskirtis – kitos paskirties žemė;
 - 1.27.2. naudojimo būdas – vienbučių ir dvibučių gyvenamųjų pastatų teritorijos;

- 1.28. 789 m² žemės sklypo (plane pažymėtas Nr. 9/28):
 - 1.28.1. pagrindinė žemės naudojimo paskirtis – kitos paskirties žemė;
 - 1.28.2. naudojimo būdas – vienbučių ir dvibučių gyvenamųjų pastatų teritorijos;
- 1.29. 809 m² žemės sklypo (plane pažymėtas Nr. 9/29):
 - 1.29.1. pagrindinė žemės naudojimo paskirtis – kitos paskirties žemė;
 - 1.29.2. naudojimo būdas – vienbučių ir dvibučių gyvenamųjų pastatų teritorijos;
- 1.30. 997 m² žemės sklypo (plane pažymėtas Nr. 9/30):
 - 1.30.1. pagrindinė žemės naudojimo paskirtis – kitos paskirties žemė;
 - 1.30.2. naudojimo būdas – vienbučių ir dvibučių gyvenamųjų pastatų teritorijos;
- 1.31. 946 m² žemės sklypo (plane pažymėtas Nr. 9/31):
 - 1.31.1. pagrindinė žemės naudojimo paskirtis – kitos paskirties žemė;
 - 1.31.2. naudojimo būdas – vienbučių ir dvibučių gyvenamųjų pastatų teritorijos;
- 1.32. 965 m² žemės sklypo (plane pažymėtas Nr. 9/32):
 - 1.32.1. pagrindinė žemės naudojimo paskirtis – kitos paskirties žemė;
 - 1.32.2. naudojimo būdas – vienbučių ir dvibučių gyvenamųjų pastatų teritorijos;
- 1.33. 843 m² žemės sklypo (plane pažymėtas Nr. 9/33):
 - 1.33.1. pagrindinė žemės naudojimo paskirtis – kitos paskirties žemė;
 - 1.33.2. naudojimo būdas – vienbučių ir dvibučių gyvenamųjų pastatų teritorijos;
- 1.34. 860 m² žemės sklypo (plane pažymėtas Nr. 9/34):
 - 1.34.1. pagrindinė žemės naudojimo paskirtis – kitos paskirties žemė;
 - 1.34.2. naudojimo būdas – vienbučių ir dvibučių gyvenamųjų pastatų teritorijos;
- 1.35. 1033 m² žemės sklypo (plane pažymėtas Nr. 9/35):
 - 1.35.1. pagrindinė žemės naudojimo paskirtis – kitos paskirties žemė;
 - 1.35.2. naudojimo būdas – vienbučių ir dvibučių gyvenamųjų pastatų teritorijos;
- 1.36. 907 m² žemės sklypo (plane pažymėtas Nr. 9/36):
 - 1.36.1. pagrindinė žemės naudojimo paskirtis – kitos paskirties žemė;
 - 1.36.2. naudojimo būdas – vienbučių ir dvibučių gyvenamųjų pastatų teritorijos;
- 1.37. 925 m² žemės sklypo (plane pažymėtas Nr. 9/37):
 - 1.37.1. pagrindinė žemės naudojimo paskirtis – kitos paskirties žemė;
 - 1.37.2. naudojimo būdas – vienbučių ir dvibučių gyvenamųjų pastatų teritorijos;
- 1.38. 845 m² žemės sklypo (plane pažymėtas Nr. 9/38):
 - 1.38.1. pagrindinė žemės naudojimo paskirtis – kitos paskirties žemė;
 - 1.38.2. naudojimo būdas – vienbučių ir dvibučių gyvenamųjų pastatų teritorijos;
- 1.39. 856 m² žemės sklypo (plane pažymėtas Nr. 9/39):
 - 1.39.1. pagrindinė žemės naudojimo paskirtis – kitos paskirties žemė;

1.39.2. naudojimo būdas – vienbučių ir dvibučių gyvenamųjų pastatų teritorijos;

1.40. 1048 m² žemės sklypo (plane pažymėtas Nr. 9/40):

1.40.1. pagrindinė žemės naudojimo paskirtis – kitos paskirties žemė;

1.40.2. naudojimo būdas – vienbučių ir dvibučių gyvenamųjų pastatų teritorijos;

1.41. 1002 m² žemės sklypo (plane pažymėtas Nr. 9/41):

1.41.1. pagrindinė žemės naudojimo paskirtis – kitos paskirties žemė;

1.41.2. naudojimo būdas – vienbučių ir dvibučių gyvenamųjų pastatų teritorijos;

1.42. 904 m² žemės sklypo (plane pažymėtas Nr. 9/42):

1.42.1. pagrindinė žemės naudojimo paskirtis – kitos paskirties žemė;

1.42.2. naudojimo būdas – vienbučių ir dvibučių gyvenamųjų pastatų teritorijos;

1.43. 1138 m² žemės sklypo (plane pažymėtas Nr. 9/43):

1.43.1. pagrindinė žemės naudojimo paskirtis – kitos paskirties žemė;

1.43.2. naudojimo būdas – vienbučių ir dvibučių gyvenamųjų pastatų teritorijos;

1.44. 1200 m² žemės sklypo (plane pažymėtas Nr. 9/44):

1.44.1. pagrindinė žemės naudojimo paskirtis – kitos paskirties žemė;

1.44.2. naudojimo būdas – vienbučių ir dvibučių gyvenamųjų pastatų teritorijos;

1.45. 1111 m² žemės sklypo (plane pažymėtas Nr. 9/45):

1.45.1. pagrindinė žemės naudojimo paskirtis – kitos paskirties žemė;

1.45.2. naudojimo būdas – vienbučių ir dvibučių gyvenamųjų pastatų teritorijos;

1.46. 16422 m² žemės sklypo (plane pažymėtas Nr. 9/58):

1.46.1. pagrindinė žemės naudojimo paskirtis – kitos paskirties žemė;

1.46.2. naudojimo būdas – komercinės paskirties objektų teritorijos;

1.47. 16767 m² žemės sklypo (plane pažymėtas Nr. 9/53):

1.47.1. pagrindinė žemės naudojimo paskirtis – kitos paskirties žemė;

1.47.2. naudojimo būdas – susisiekimo ir inžinerinių tinklų koridorių teritorijos;

1.48. 100 m² žemės sklypo (plane pažymėtas Nr. 9/52):

1.48.1. pagrindinė žemės naudojimo paskirtis – kitos paskirties žemė;

1.48.2. naudojimo būdas – susisiekimo ir inžinerinių tinklų koridorių teritorijos.

2. N u r o d a u, kad:

2.1. žemės sklypuose yra melioracijos sistemų ir įrenginių, nuosavybės teise priklausančių valstybei;

2.2. sugadinus melioracijos statinius ar įrenginius, juos būtina rekonstruoti (atstatyti) sklypo savininko lėšomis, o sunaikinus – jų vertę atlyginti teisės aktų nustatyta tvarka.

3. P a v e d u Savivaldybės administracijos Teritorijų planavimo ir architektūros skyriui pateikti visuomenei informaciją apie priimtą sprendimą Savivaldybės interneto svetainėje (www.panevezys.lt).

4. N u r o d a u, kad įsakymas per vieną mėnesį gali būti skundžiamas Panevėžio miesto savivaldybės administracijos direktoriui (Laisvės a. 20, 35200 Panevėžys) Lietuvos Respublikos viešojo administravimo įstatymo nustatyta tvarka arba Lietuvos administracinių ginčų komisijos Panevėžio apygardos skyriui (Respublikos g. 62, 35158 Panevėžys) Lietuvos Respublikos ikiteisminio administracinių ginčų nagrinėjimo tvarkos įstatymo nustatyta tvarka, Regionų administracinio teismo Panevėžio rūmams (Respublikos g. 62, 35158 Panevėžys) Lietuvos Respublikos administracinių bylų teisenos įstatymo nustatyta tvarka. Per vienerius metus gali būti skundžiamas dėl valstybės tarnautojų piktnaudžiavimo ir biurokratizmo Lietuvos Respublikos Seimo kontrolieriams (Gedimino pr. 56, 01110 Vilnius) Lietuvos Respublikos Seimo kontrolierių įstatymo nustatyta tvarka.

Administracijos direktorius

Giedrius Šileika

KOORDINACIJŲ ŽINIARAŠTIS

Koordinacijų sistema: valstybinė LKS-94							
Taško Nr.	Kodas	X	Y	Taško Nr.	Kodas	X	Y
1	R	0175139.28	525504.16	40	R	0175078.04	525008.03
2	R	0175143.92	525565.75	41	R	0175005.97	525002.50
3	R	0175106.01	525569.33	42	R	0175000.02	525007.06
4	R	0175068.07	525578.73	43	R	0175087.26	525097.60
5	R	0175064.92	525588.97	44	R	0175110.32	525044.84
6	R	0175043.17	525599.22	45	R	0175100.61	525020.11
7	R	0175020.89	525709.72	46	R	0175088.07	525010.50
8	R	0175033.39	525740.47	47	R	0175073.71	525092.01
9	R	0175046.44	525772.58	48	R	0175071.78	525088.08
10	R	0175069.08	525763.61	49	R	0175057.18	525062.14
11	R	0175091.47	525755.15	50	R	0175032.04	525061.87
12	R	0175113.85	525746.48	51	R	0175003.12	525073.06
13	R	0175134.37	525736.54	52	R	0174989.29	525088.16
14	R	0175136.69	525744.10	53	R	0174967.02	525080.61
15	R	0175138.84	525749.89	54	R	0174964.74	525075.06
16	R	0175110.32	525757.82	55	R	0174933.89	525063.77
17	R	0175084.88	525770.56	56	R	0175023.26	525052.40
18	R	0175050.95	525783.70	57	R	0175052.66	525041.02
19	R	0175061.00	525808.61	58	R	0175014.28	525020.35
20	R	0175071.31	525033.00	59	R	0175040.49	525011.08
21	R	0175105.01	525620.75	60	R	0175032.30	525079.92
22	R	0175138.45	525907.80	61	R	0175003.13	525082.22
23	R	0175158.97	525789.87	62	R	0174973.76	525013.59
24	R	0175161.18	525005.37	63	R	0174914.21	525028.03
25	R	0175183.44	525011.00	64	R	0174911.93	525010.47
26	R	0175142.92	525011.94	65	R	0174938.65	525013.92
27	R	0175120.53	525027.61	66	R	0174989.29	525020.45
28	R	0175098.15	525036.27	67	R	0174998.66	525079.00
29	R	0175073.83	525044.82	68	R	0175027.78	525079.80
30	R	0175091.40	525093.93	69	R	0175015.33	525079.17
31	R	0175102.00	525098.48	70	R	0175003.04	525078.92
32	R	0175115.22	525091.41	71	R	0174975.43	525073.18
33	R	0175132.22	525090.46	72	R	0174947.32	525074.69
34	R	0175161.57	525090.14	73	R	0174916.57	525082.54
35	R	0175205.17	525055.00	74	R	0174991.66	525076.42
36	R	0175219.40	525040.37	75	R	0174989.23	525089.23
37	R	0175225.48	525055.56	76	R	0175000.21	525071.95
38	R	0175172.35	525050.57	77	R	0175018.07	525072.73
39	R	0175123.41	525054.95	78	R	0175159.65	525091.05
79	R	0175121.33	525076.04				
80	R	0175174.94	525079.26				
81	R	0175187.11	525079.86				
82	R	0175148.60	525074.51				
83	R	0175199.28	525090.09				
84	R	0175208.19	525081.34				
85	R	0175170.09	525082.59				
86	R	0175217.27	525083.03				
87	R	0175217.34	525083.22				
88	R	0175217.38	525083.33				
89	R	0175217.41	525083.40				
90	R	0175217.45	525083.49				
91	R	0175183.29	525080.50				
92	R	0175114.67	525077.46				
93	R	0175138.20	525071.65				
94	R	0175161.73	525065.83				
95	R	0175100.65	525074.06				
96	R	0175078.50	525072.81				
97	R	0175056.15	525073.56				
98	R	0175128.26	525072.48				
99	R	0175094.85	525075.40				
100	R	0174988.95	525071.83				
101	R	0174858.18	525074.76				
102	R	0174928.95	525070.84				
103	R	0174831.33	525070.65				
104	R	0174910.51	525081.47				
105	R	0174908.58	525082.81				
106	R	0174801.71	525005.73				
107	R	0174821.20	525062.72				
108	R	0174915.30	525045.72				
109	R	0174922.22	525065.69				
110	R	0174933.06	525083.76				
111	R	0174943.16	525091.60				
112	R	0174979.35	525010.67				
113	R	0174954.37	525089.79				
114	R	0174983.72	525083.43				
115	R	0175033.05	525081.33				
116	R	0175013.09	525082.05				
117	R	0175031.17	525084.69				
118	R	0175034.93	525082.96				
119	R	0175045.41	525089.55				
120	R	0175014.88	525092.05				

ŽEMĖS SKLYPŲ PADALIJIMO PLANAS M1:2000

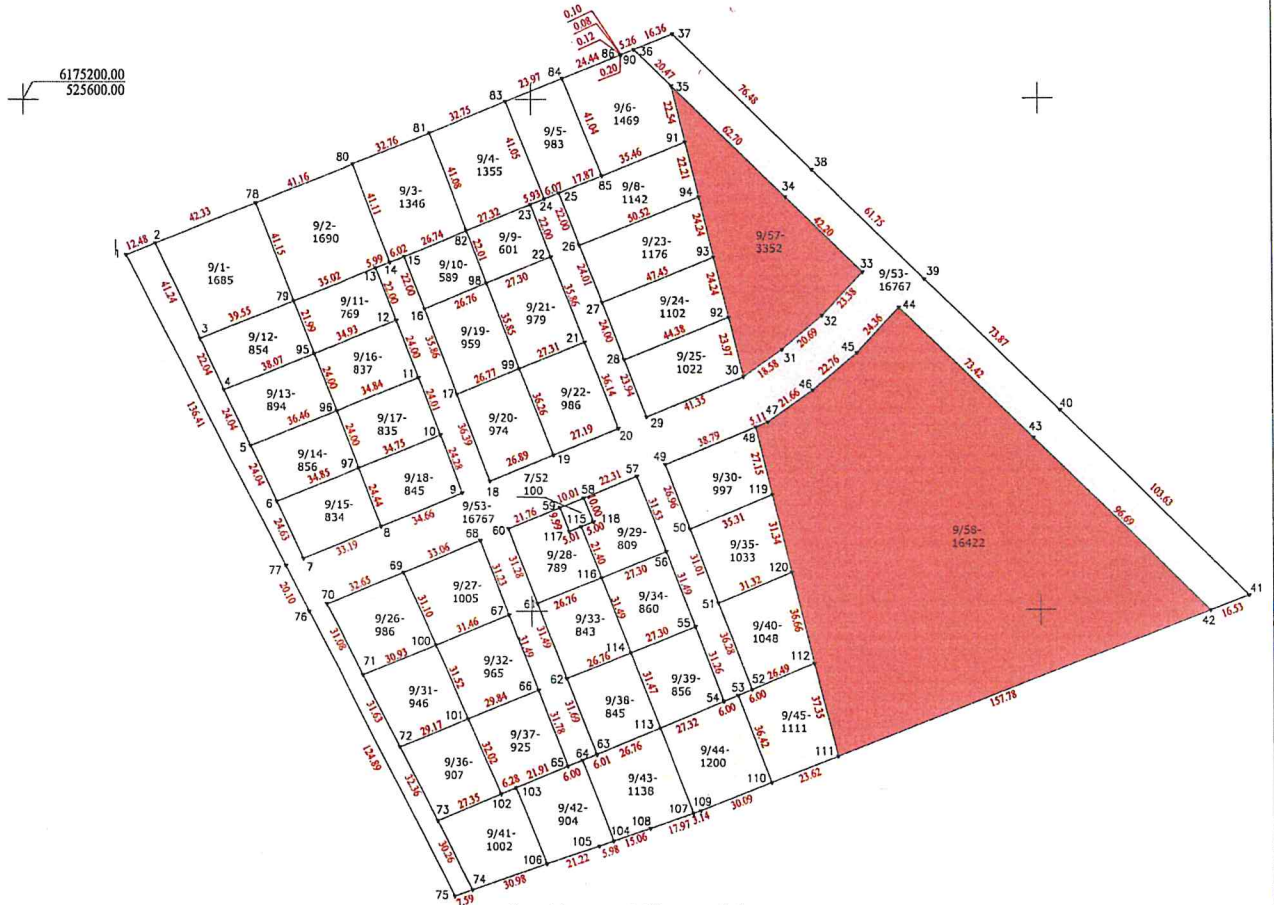

Su sklypo padalijimu sutinku:
UAB "Vjtrum balticum" įm.k.303396369

UAB "Autikus" įm.k.300692199

DIREKTORIUS

(žemės sklypo savininko (esama arba buvusi) parašas)

Sklype kad.Nr.2701/0039:0037 Panevėžio miesto gyvenamųjų teritorijų specialiuoju planu suformuotiems sklypams:

proj. Nr.9/1, 9/2, 9/3, 9/4, 9/5, 9/6, 9/8, 9/9, 9/10, 9/11, 9/12, 9/13, 9/14, 9/15, 9/16, 9/17, 9/18, 9/19,

9/20, 9/21, 9/22, 9/23, 9/24, 9/25, 9/26, 9/27, 9/28, 9/29, 9/30, 9/31, 9/32, 9/33, 9/34, 9/35, 9/36, 9/37,

9/38, 9/39, 9/40, 9/41, 9/42, 9/43, 9/44, 9/45 nustatoma paskirtis – kitos paskirties žemė, nustatomas būdas –

– vienbučių ir dvibučių gyvenamųjų pastatų teritorijos

proj. 9/53, 7/52 nustatoma paskirtis – kitos paskirties žemė, nustatomas naudojimo būdas – susisiekimo ir inžinerinių tinklų koridorių teritorijos

proj. 9/57, 9/58 nustatoma paskirtis – kitos paskirties žemė, nustatomas naudojimo būdas – komercinės paskirties objektų teritorijos

UAB "N.Taurus ir Ko"

J.Basonavičiaus g. 64, Panevėžys tel. 0615 55600 taurasirko@gmail.com

Žemės sklypo kad.Nr.2701/0039:0037

padalijimas pagal Panevėžio m. gyvenamųjų teritorijų specialiuoju planą



Atliko	Parašas	Data	Lapų sk.	Lapo Nr.
N.Taurus (2M-M-224)		2026-02-25	1	1

DETALŪS METADUOMENYS

Dokumento sudarytojas (-ai)	Panevėžio miesto savivaldybės administracija 288724610, Laisvės a. 20 LT-35200, Panevėžys
Dokumento pavadinimas (antraštė)	DĖL ŽEMĖS SKLYPO (KADASTRO NR. 2701/0039:0037, PANEVĖŽYS) PAGRINDINĖS ŽEMĖS NAUDOJIMO PASKIRTIES IR BŪDO PAKEITIMO, PAVEDIMO TERITORIJŲ PLANAVIMO IR ARCHITEKTŪROS SKYRIUI
Dokumento registracijos data ir numeris	2026-03-23 Nr. ADP-103
Dokumento gavimo data ir dokumento gavimo registracijos numeris	–
Dokumento specifikacijos identifikavimo žymuo	ADOC-V1.0
Parašo paskirtis	Pasirašymas
Parašą sukūrusio asmens vardas, pavardė ir pareigos	Giedrius Šileika, Administracijos direktorius
Sertifikatas išduotas	GIEDRIUS ŠILEIKA, Panevėžio miesto savivaldybės administracija LT
Parašo sukūrimo data ir laikas	2026-03-23 16:22:58 (GMT+02:00)
Parašo formatas	XAdES-T
Laiko žymoje nurodytas laikas	2026-03-23 16:22:59 (GMT+02:00)
Informacija apie sertifikavimo paslaugų teikėją	ADIC CA ECC, Asmens dokumentu israsymo centras prie LR VRM LT
Sertifikato galiojimo laikas	2025-09-03 09:44:09 – 2029-09-02 09:44:09
Informacija apie būdus, naudotus metaduomenų vientisumui užtikrinti	"Registravimas" paskirties metaduomenų vientisumas užtikrintas naudojant "RCSC IssuingCA-2, VI Registru Centras - i.k. 124110246 LT" išduotą sertifikatą "Dokumentų valdymo sistema Avily, Panevėžio miesto savivaldybės administracija, į.k. 288724610 LT", sertifikatas galioja nuo 2024-12-18 11:19:20 iki 2027-12-18 11:19:20
Pagrindinio dokumento priedų skaičius	1
Pagrindinio dokumento pridedamų dokumentų skaičius	–
Priedamo dokumento sudarytojas (-ai)	–
Priedamo dokumento pavadinimas (antraštė)	–
Priedamo dokumento registracijos data ir numeris	–
Programinės įrangos, kuria naudojantis sudarytas elektroninis dokumentas, pavadinimas	Dokumentų valdymo sistema Avily, versija 3.5.87.1-SNAPSHOT
Informacija apie elektroninio dokumento ir elektroninio (-ių) parašo (-ų) tikrinimą (tikrinimo data)	Atitinka specifikacijos keliamus reikalavimus. Visi dokumente esantys elektroniniai parašai galioja (2026-03-23 16:27:45)
Paieškos nuoroda	–
Papildomi metaduomenys	Nuorašą suformavo 2026-03-23 16:27:46 Dokumentų valdymo sistema Avily